

| QUADRO DE DEMOLIÇÃO | | | |
|---------------------|--------------------------------------|--|------------|
| REFERÊNCIA | DESCRIÇÃO | AMBIENTE | QUANTIDADE |
| | DEMOLIÇÃO DE PISO CERÂMICO | CIRCULAÇÃO 1, CIRCULAÇÃO 2, DENTISTA, ENFERMARIA, FONOAUDIÓLOGO, MÉDICO, PSICÓLOGO, RECEPÇÃO, SALA 1, SALA 2, SALA 3, SALA 4, SALA DAS ACS, VACINA | 163,91m² |
| 1 | REMOÇÃO DE RODAPÉ CERÂMICO | CIRCULAÇÃO 1, CIRCULAÇÃO 2, DENTISTA, ENFERMARIA, FONOAUDIÓLOGO, MÉDICO, PSICÓLOGO, RECEPÇÃO, SALA 1, SALA 2, SALA 3, SALA 4, SALA DAS ACS, VACINA | 187,98m |
| PR3 | REMOÇÃO DE PORTA DE FERRO 1,30x2,10m | CIRCULAÇÃO 1 | 2 UND |
| PR6 | REMOÇÃO DE PORTA DE FERRO 1,40x2,10 | RECEPÇÃO | 1 UND |
| PS | REMOÇÃO DE FECHADURA | DENTISTA | 1 UND |
| PE | REMOÇÃO DE RALO | I.S. FEM, I.S. MASC, I.S. 1, I.S. FUNC. MASC, I.S. FUNC. FEM, DML, DESPESA, COZINHA, ESTERILIZAÇÃO, EXPURGO | 10 UND |

| LEGENDA DE JANELAS DEMOLIÇÃO | | | | |
|------------------------------|---------|--------|--------------------|------|
| Item | Largura | Altura | Altura do peitoril | Qtde |
| J1 | 1,20 | 1,50 | 1,25 | 16 |
| J2 | 1,50 | 1,20 | 1,10 | 2 |
| J3 | 0,80 | 0,60 | 2,15 | 7 |
| Total geral: 25 | | | | |

| LEGENDA DE PORTAS DEMOLIÇÃO | | | |
|-----------------------------|---------|--------|------|
| Item | Largura | Altura | Qtde |
| P1 | 0,70 | 2,10 | 4 |
| P2 | 0,80 | 2,10 | 15 |
| P4 | 1,00 | 2,10 | 1 |
| P5 | 0,80 | 2,10 | 2 |
| P6 | 3,00 | 2,20 | 1 |
| P7 | 4,00 | 2,20 | 1 |
| P8 | 0,90 | 2,10 | 1 |
| P9 | 1,40 | 2,10 | 1 |
| PR3 | 1,300 | 2,10 | 3 |
| Total geral: 29 | | | |

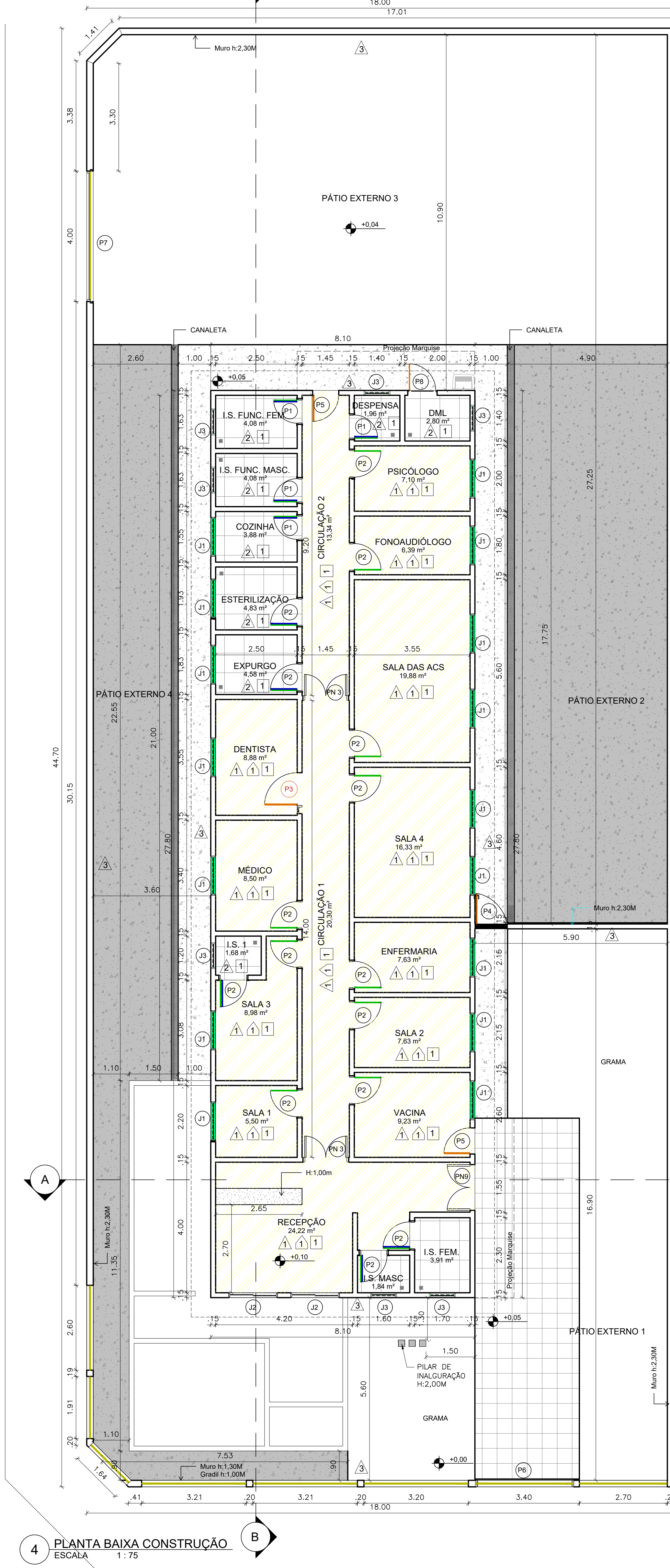
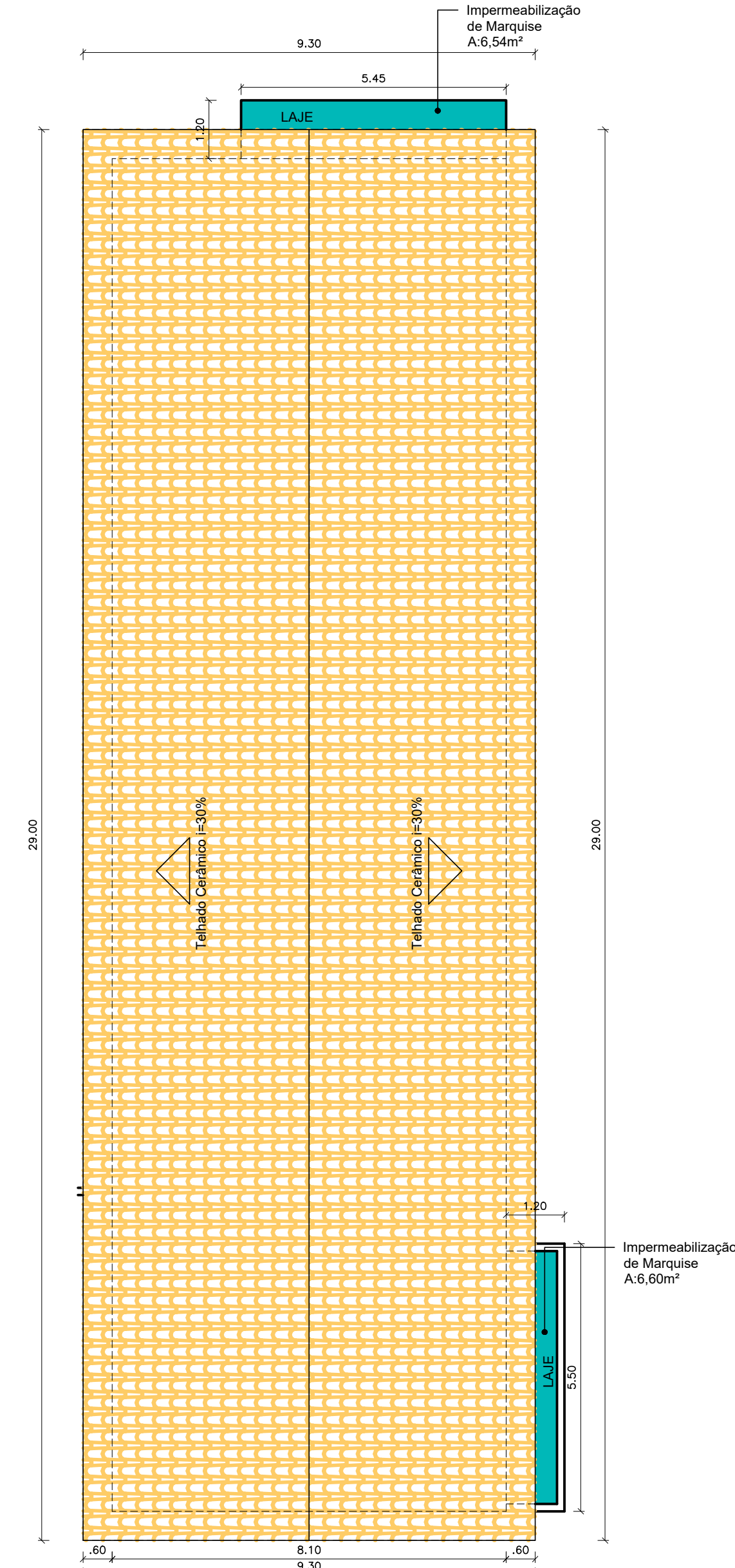

| QUADRO DE CONSTRUÇÃO | | | |
|----------------------|--|---|----------------------|
| REFERÊNCIA | DESCRIÇÃO | AMBIENTE | QUANTIDADE |
| | CONSTRUÇÃO DE PISO GRANILITE | CIRCULAÇÃO 1, CIRCULAÇÃO 2, DENTISTA, ENFERMARIA, FONOAUDIÓLOGO, MÉDICO, PSICÓLOGO, RECEPÇÃO, SALA 1, SALA 2, SALA 3, SALA 4, SALA DAS ACS, VACINA | 163,91m² |
| | CONSTRUÇÃO DE PISO DE CONCRETO | PÁTIO EXTERNO 2 E 4 | 164,34m² |
| 1 | ASSENTAMENTO DE RODAPÉ GRANILITE | CIRCULAÇÃO 1, CIRCULAÇÃO 2, DENTISTA, ENFERMARIA, FONOAUDIÓLOGO, MÉDICO, PSICÓLOGO, RECEPÇÃO, SALA 1, SALA 2, SALA 3, SALA 4, SALA DAS ACS, VACINA | 186,53m |
| PR3 | INSTALAÇÃO DE PORTA DE MADEIRA 1,30x2,10m TIPO VAL E VEM | CIRCULAÇÃO 1 E CIRCULAÇÃO 2 | 2 UND |
| PR6 | INSTALAÇÃO DE PORTA DE VIDRO 1,40x2,10 | RECEPÇÃO | 1 UND |
| PS | INSTALAÇÃO DE FECHADURA | DENTISTA | 1 UND |
| PE | INSTALAÇÃO DE RALO | I.S. FEM, I.S. MASC, I.S. 1, I.S. FUNC. MASC, I.S. FUNC. FEM, DML, DESPESA, COZINHA, ESTERILIZAÇÃO, EXPURGO | 9 UND |
| | CANALETAS EM CONCRETO 0,30x0,30M COM GRELHA | PÁTIO EXTERNO 2 E 4 | 38,90m |
| 1 | PINTURA EM TINTA EPOXI ATÉ 1,50M E LATEX ACRILICA DE 1,50M ATÉ O TETO | CIRCULAÇÃO 1, CIRCULAÇÃO 2, DENTISTA, ENFERMARIA, FONOAUDIÓLOGO, MÉDICO, PSICÓLOGO, RECEPÇÃO, SALA 1, SALA 2, SALA 3, SALA 4, SALA DAS ACS, VACINA | EPOXI: 288,70m² |
| 2 | PINTURA EM TINTA LATEX ACRILICA DUAS DEMOS ACIMA 1,50M ATÉ O TETO | I.S. FEM, I.S. MASC, I.S. 1, I.S. FUNC. MASC, I.S. FUNC. FEM, DML, DESPESA, COZINHA, ESTERILIZAÇÃO, EXPURGO | ACRILICA: 1.175,77m² |
| 3 | PINTURA EM TINTA LATEX ACRILICA DUAS DEMOS | PAREDES EXTERNAS E MUIROS | |
| 1 | PINTURA EM TINTA LATEX ACRILICA DUAS DEMOS EM TETO | CIRCULAÇÃO 1, CIRCULAÇÃO 2, DENTISTA, ENFERMARIA, FONOAUDIÓLOGO, MÉDICO, PSICÓLOGO, RECEPÇÃO, SALA 1, SALA 2, SALA 3, SALA 4, SALA DAS ACS, VACINA, I.S. FEM, I.S. MASC, I.S. 1, I.S. FUNC. MASC, I.S. FUNC. FEM, DML, DESPESA, COZINHA, ESTERILIZAÇÃO, EXPURGO | 204,15m² |
| | PINTURA EM PORTA DE MADEIRA COM TINTA ESMALTE | ENFERMARIA, FONOAUDIÓLOGO, MÉDICO, PSICÓLOGO, RECEPÇÃO, SALA 1, SALA 2, SALA 3, SALA 4, SALA DAS ACS, VACINA, I.S. FEM, I.S. MASC, I.S. 1, I.S. FUNC. MASC, I.S. FUNC. FEM, DML, DESPESA, COZINHA, ESTERILIZAÇÃO, EXPURGO | 62,16m² |
| | PINTURA EM PORTA DE FERRO COM TINTA ESMALTE | CIRCULAÇÃO 2, DENTISTA, VACINA, DML E PÁTIO EXTERNO | 18,90m² |
| | PINTURA EM JANELA COM TINTA ESMALTE | DENTISTA, ENFERMARIA, FONOAUDIÓLOGO, MÉDICO, PSICÓLOGO, SALA 1, SALA 2, SALA 3, SALA 4, SALA DAS ACS, VACINA, I.S. FEM, I.S. MASC, I.S. 1, I.S. FUNC. MASC, I.S. FUNC. FEM, DML, DESPESA, COZINHA, ESTERILIZAÇÃO, EXPURGO | 83,22m² |
| | IMPERMEABILIZAÇÃO DE MARQUISES (VER PLANTA DE COBERTURA) | MARQUISES (VER PLANTA DE COBERTURA) | 13,14m² |
| | PINTURA COM TINTA ALQUÍDICA PULVERIZADA SOBRE SUPERFÍCIES METÁLICAS (GRANILITE, PORTÕES) | GRADIL EXTERNO, PORTÕES PE E P7 | 67,68m² |
| | INSTALAÇÃO DE CHAPA METÁLICA EM PORTA EM AÇO INOX 0,40x0,70M | I.S. FUNC. MASC, I.S. FUNC. FEM, DESPESA, COZINHA | 8 UND |
| | INSTALAÇÃO DE CHAPA METÁLICA EM PORTA EM AÇO INOX 0,40x0,80M | I.S. FEM, I.S. MASC, I.S. 1, ESTERILIZAÇÃO, EXPURGO | 10 UND |

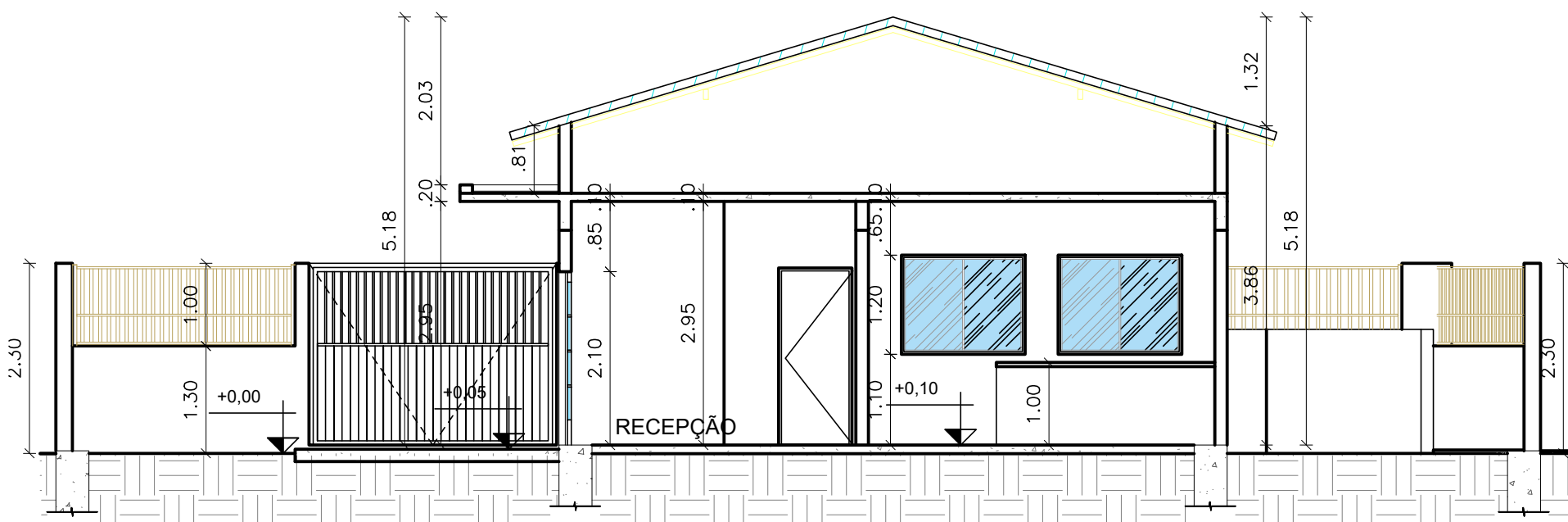

| LEGENDA DE JANELAS CONSTRUÇÃO | | | | |
|-------------------------------|---------|--------|--------------------|------|
| Item | Largura | Altura | Altura do peitoril | Qtde |
| J1 | 1,20 | 1,50 | 1,25 | 16 |
| J2 | 1,50 | 1,20 | 1,10 | 2 |
| J3 | 0,80 | 0,60 | 2,15 | 7 |
| Total geral: 25 | | | | |

| LEGENDA DE PORTAS CONSTRUÇÃO | | | |
|------------------------------|---------|--------|------|
| Item | Largura | Altura | Qtde |
| P1 | 0,70 | 2,10 | 4 |
| P2 | 0,80 | 2,10 | 15 |
| P4 | 1,00 | 2,10 | 1 |
| P5 | 0,80 | 2,10 | 2 |
| P6 | 3,00 | 2,20 | 1 |
| P7 | 4,00 | 2,20 | 1 |
| P8 | 0,90 | 2,10 | 1 |
| P9 | 1,40 | 2,10 | 1 |
| PR3 | 1,30 | 2,10 | 2 |
| Total geral: 28 | | | |



| ATUALIZAÇÃO | | | |
|---------------|--------------------------------------|-------------------------|--|
| CONTRATANTE | CONTRATADA | ÁREA DA EDIFICAÇÃO | 0,00 m² |
| CONTRATANTE | CONTRATADA | RESPONSÁVEL TÉCNICO | VITOR ROBERTO RAMOS, CREA MG 241.720/D |
| CONTRATANTE | CONTRATADA | RESPONSÁVEL CONTRATANTE | PREF. MUNICIPAL DE ENGENHEIRO NAVARRO |
| TÍTULO | PROJETO ARQUITETÔNICO | ENGENHEIRO DA OBRA | PRACA SEBASTIÃO TURMAMAS, 68 Naveiro - Engenheiro Naveiro - MG |
| PLANTA TERREO | PLANTA DE PAVIMENTO | TERRAÇO | PLANTA DE PAVIMENTO LAYOUT E QUADRO DE |
| DATA | 01/07/2022 | ESCALA | INDICADAS |
| ARQUIVO | DE-2022.2151-MG-ENG-ARQ-EXE-001=01=0 | PRINCIPAIS | 01/02 |